

1:50 – JEDNOTKA R40 SE SMĚŠOVACÍ KOMOROU
DETAIL PROSTUPU STĚNOU
PŘÍVOD I ODVOD SPALIN PŘES STĚNU

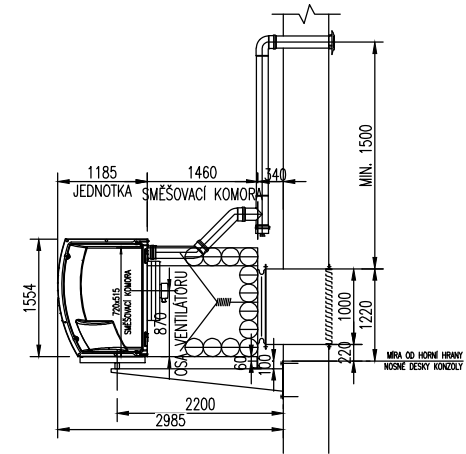

1:50 – JEDNOTKA R40
DETAIL PROSTUPU STĚNOU
ODVOD A PŘÍVOD SPALIN PŘES STĚNU

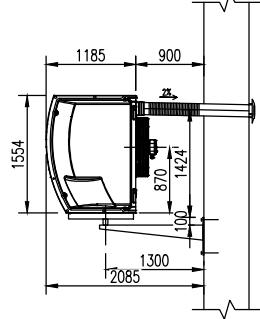

POZNÁMKA
NEJEDNÁ SE O DOKUMENTACI PRO PROVEDENÍ STAVBY!
TATO DOKUMENTACE SLOUŽÍ POUZE PRO VÝBĚR ZHOTOVITELE STAVBY.

B.p.v. ± 0,000 = 413,130 m n.m.



AUTOR PROJEKTU		Ing. Miroslav Sommer	 PROJEKT OKV s.r.o. NA VALECH 3523 580 01 HAVLÍČKŮV BROD IČ: 294 15 302 tel: +420 776 866 570 e-mail: office@projekt-okv.cz
VYPRACOVAL		Ing. Michal Sommer	
ZODPOVĚDNÝ PROJEKTANT		Ing. Michal Sommer	
KRAJ: Vysočina	M.Ú.: Havlíčkův Brod		
STAVEBNÍK: TJ Jiskra Havlíčkův Brod z.s. Ledečská 3028 580 01 Havlíčkův Brod			
AKCE:		Novostavba tréninkové sportovní haly Na parc. č. 552/1, 552/4, 553/1 a 553/2, k. ú. Havlíčkův Brod	ČÍSLO ZAKÁZKY 2020_KS035
ČÁST DOKUMENTACE: D.1.4 Technika prostředí staveb			STUPEŇ PD DPS
VÝKRES:			DATUM 12/2021
PŮDORYS 1.NP - VYTÁPĚNÍ			FORMÁT 8 x A4
			MĚŘITKO 1 : 100
			ČÍSLO VÝKRESU D.1.4.2b - 01